

Inserción por vía intravenosa

My Hospital Story



Boston Children's Hospital

Enero de 2026

Me estoy preparando para que me pongan la vía intravenosa en el Boston Children's Hospital.





Una vía es una
pajita pequeña
y flexible por la
que mi cuerpo
recibirá
medicina.

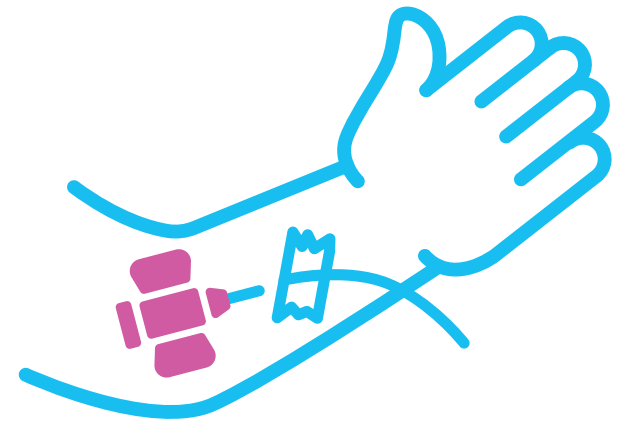

Cuando llegue la hora de que me pongan la vía intravenosa, me sentaré en una silla o en la cama.

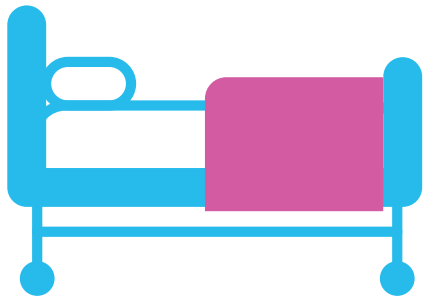
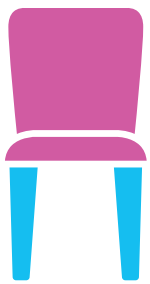

Primero, la enfermera me pondrá una
banda elástica alrededor del brazo.
Puede sentirse apretado.

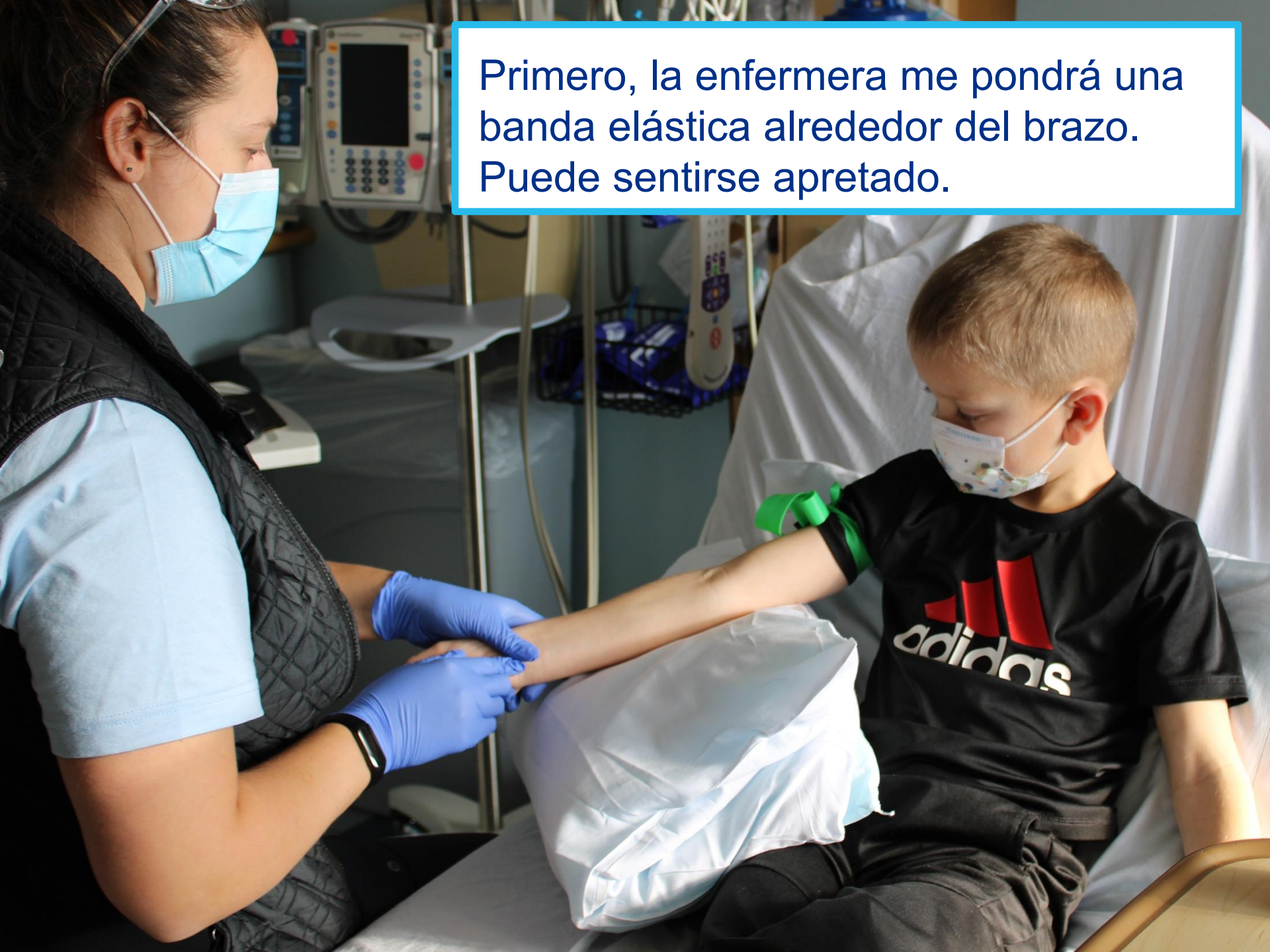



Luego, la enfermera limpiará la piel donde se colocará la vía. Se sentirá frío y húmedo.

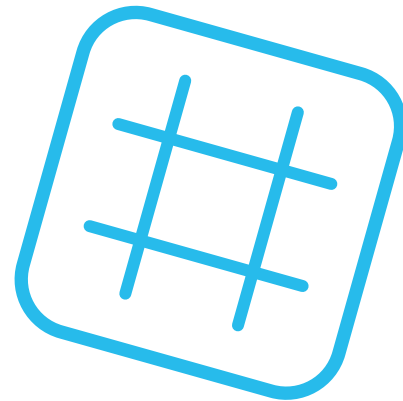

Quizá use una crema especial o un spray medicinal para sentirme mejor mientras me colocan la vía intravenosa.



Después, la enfermera colocará la vía intravenosa. Puede que sienta un pinchazo. Debo acordarme de que debo mantener el cuerpo quieto y respirar profundo.

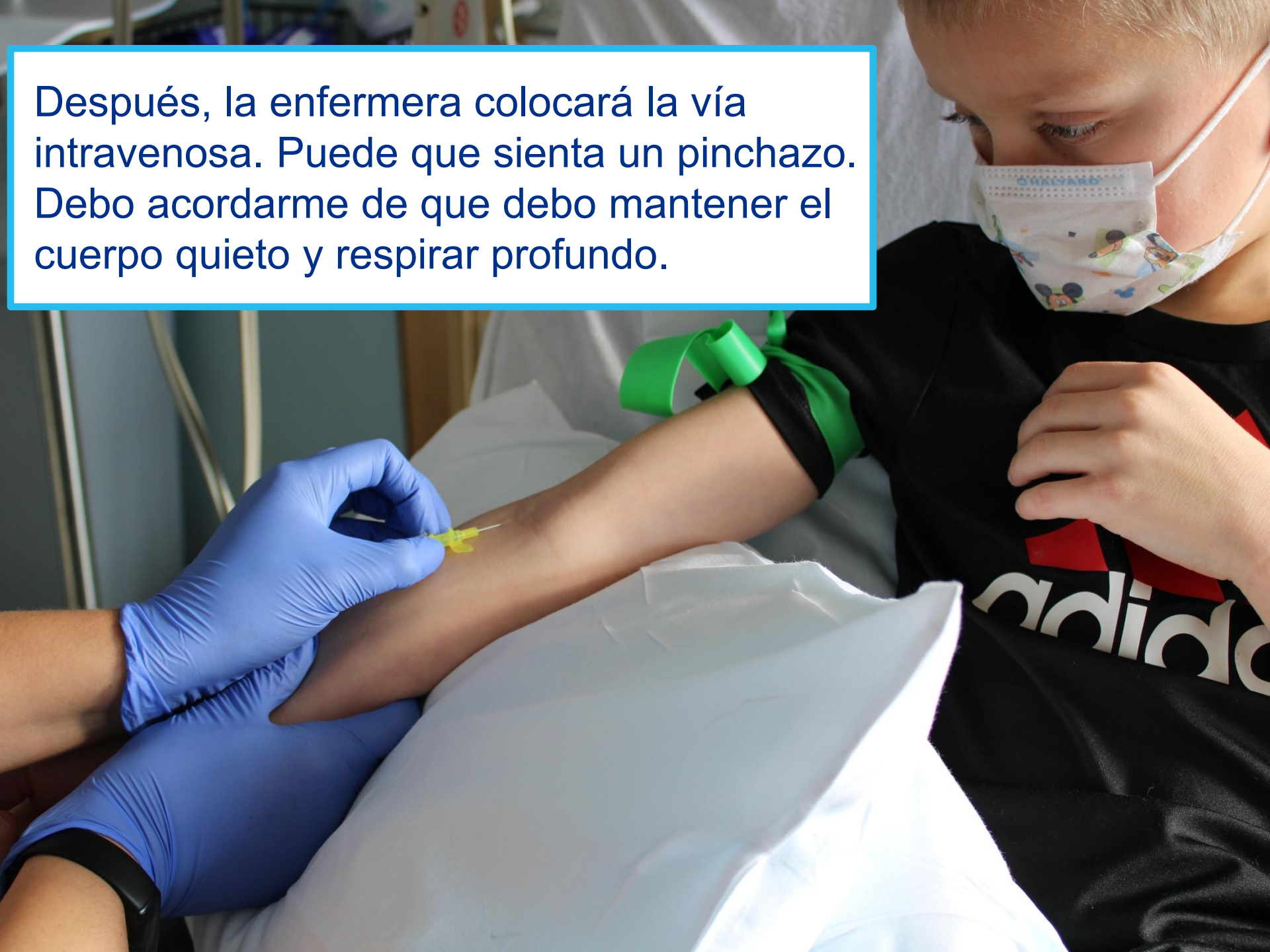

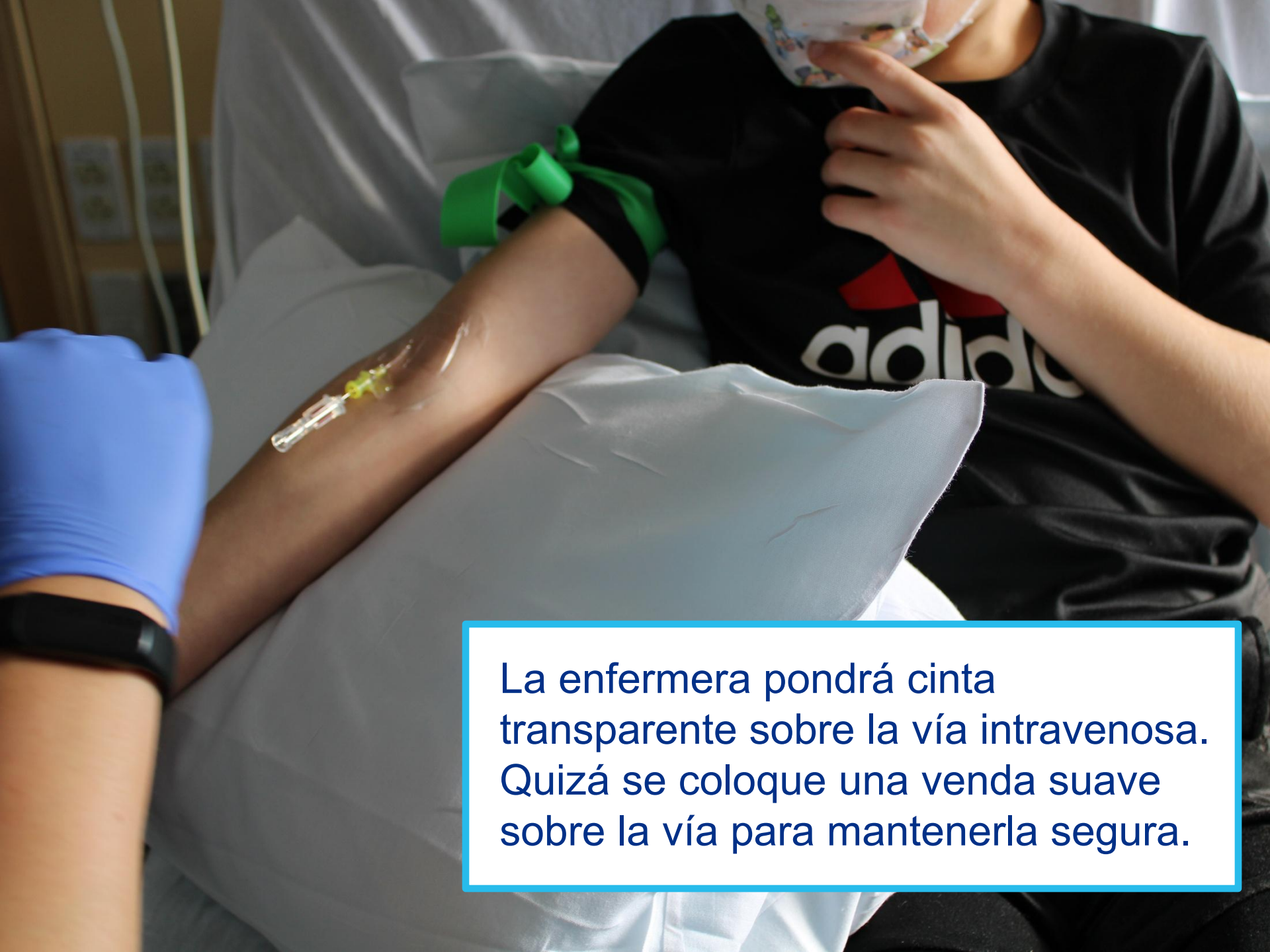

La enfermera pondrá cinta transparente sobre la vía intravenosa. Quizá se coloque una venda suave sobre la vía para mantenerla segura.



Después,
conectarán la vía
intravenosa a un
tubo largo y
transparente.

Así es como recibiré
los medicamentos.

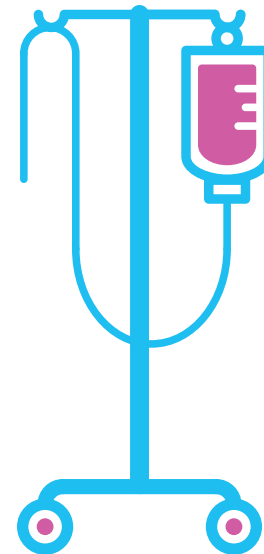

Cuando llegue la hora de irme del hospital, la enfermera quitará la cinta y la vía se deslizará hacia fuera.

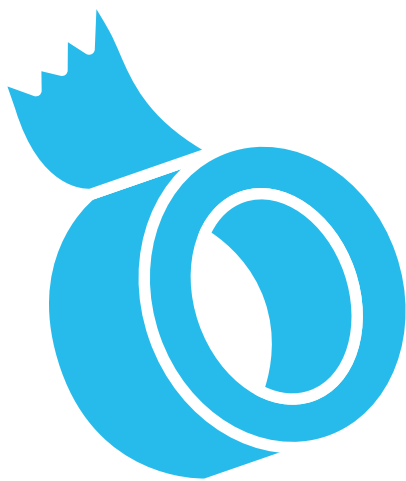



¡Todos estarán
muy orgullosos
de mí por
hacer un buen
trabajo!

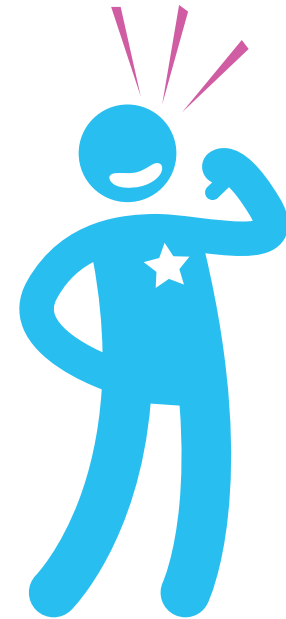

Desarrollado por:

Autism Spectrum Center
y Child Life Services