

CRAFFT Ön Eleme Anketi

Başlangıç: “Bütün hastalarım sorduğum birkaç soruyu size de soracağım. Lütfen dürüstçe cevap veriniz. Cevaplarınız gizli tutulacaktır.”

Bölüm A

Geçtiğimiz 12 AY İÇİNDE:

	Hayır	Evet
1. (Birkaç yudumdan fazla) <u>alkol</u> aldınız mı? (Ailevi ya da dini törenlerde alınan alkolu saymayınız.)	<input type="checkbox"/>	<input type="checkbox"/>
2. <u>Esrar</u> (marihuana) ya da <u>haşhaş</u> kullandınız mı?	<input type="checkbox"/>	<input type="checkbox"/>
3. Kafayı bulmak için başka <u>herhangi bir madde</u> kullandınız mı? (“herhangi bir madde” yasadışı uyuşturucular, reçeteli ve reçetesiz satılan ilaçlar, ve buruna çekilen ya da koklanan maddeleri kapsamaktadır)	<input type="checkbox"/>	<input type="checkbox"/>

Yalnızca klinik tarafından doldurulur:

Hasta Bölüm A'daki sorulardan herhangi birine “evet” cevabı verdi mi?

Hayır



Sadece B1 sorusunu sorup bitir.

Evet



6 CRAFFT sorusunun tamamını sor.

Bölüm B

	Hayır	Evet
1. Kafası iyi olan veya alkol/uyuşturucu kullanan biri (siz dahil) tarafından sürülen bir <u>TAŞITTA</u> buldunuz mu?	<input type="checkbox"/>	<input type="checkbox"/>
2. Kendinizi RAHATLAMIS , daha iyi ya da uyumlu hissetmek için hiç alkol/uyuşturucu kullanır mısınız?	<input type="checkbox"/>	<input type="checkbox"/>
3. YALNIZ olduğunuz zaman alkol/uyuşturucu kullanır mısınız?	<input type="checkbox"/>	<input type="checkbox"/>
4. Alkol/uyuşturucu kullanırken yaptığınız şeyleri UNUTTUĞUNUZ olur mu?	<input type="checkbox"/>	<input type="checkbox"/>
5. AİLE ya da ARKADAŞLARINIZDAN alkol/uyuşturucu kullanımınızı azaltmanız gerektiğini söyleyen oldu mu?	<input type="checkbox"/>	<input type="checkbox"/>
6. Alkol/uyuşturucu kullanırken hiç başınız BELAYA girdi mi?	<input type="checkbox"/>	<input type="checkbox"/>

CONFIDENTIALITY NOTICE:

The information recorded on this page may be protected by special federal confidentiality rules (42 CFR Part 2), which prohibit disclosure of this information unless authorized by specific written consent. A general authorization for release of medical information is NOT sufficient for this purpose.

© CHILDREN'S HOSPITAL BOSTON, 2009. ALL RIGHTS RESERVED.

Reproduced with permission from the Center for Adolescent Substance Abuse Research, CeASAR, Children's Hospital Boston. (www.ceasar.org)

SKORLAMA TALİMATI: YALNIZCA KLİNİK PERSONEL KULLANIR.

CRAFFT Skorlama: Bölüm B'deki her evet cevabı 1 puandır.
Toplam puan 2 veya üstüyse tarama sonucu pozitifdir ve bu sonuç ilave değerlendirmenin gerektiğini gösterir.

CRAFFT Skoruna Göre Madde İstismarı/Bağımlılığı İhtimali Tanısı^{1,2}

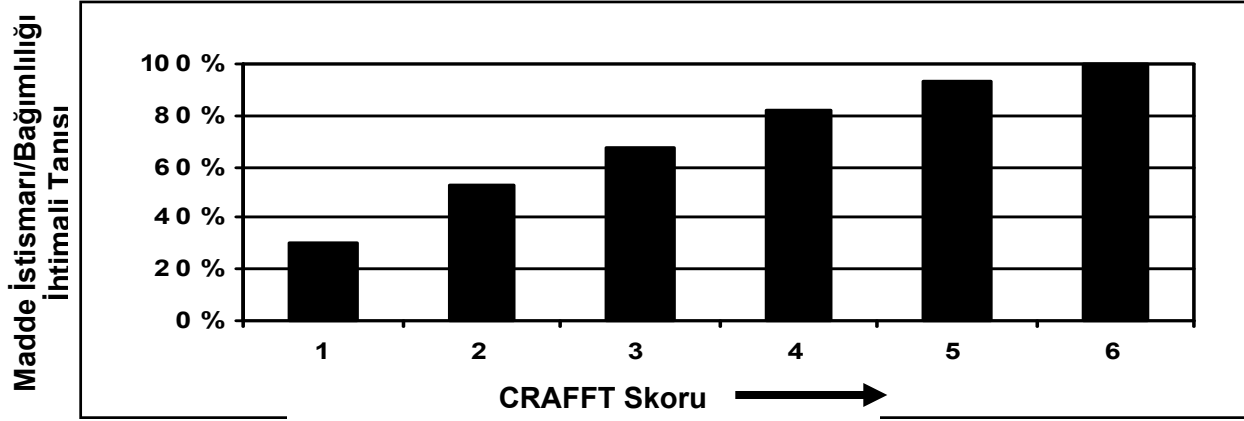

DSM-IV Tanı Kriterleri³ (Kısaltılmış)

Madde İstismarı (aşağıdakilerden 1 ya da fazlası):

- Madde kullanımının iş, okul ya da evdeki sorumlulukların yerine getirilememesine sebep olması
- Riskli durumlarda tekrarlanan kullanımlar (örneğin taşıt kullanma)
- Tekrarlanan yasal sorunlar
- Tekrarlanan problemlere rağmen kullanımın devam etmesi

Madde Bağımlılığı (aşağıdakilerden 3 ya da fazlası):

- Tolerans
- Bağımlılık krizleri
- Planlanandan daha fazla miktarda ya da daha uzun süre madde kullanımı
- Azaltma ya da bırakma gayretinde başarısızlık
- Madde temininde ya da etkiden kurtulmada çok fazla zaman harcanması
- Madde kullanımı nedeniyle önemli aktivitelerin yapılmaması
- Zararlı sonuçlara rağmen kullanımın devam etmesi

© Children's Hospital Boston, 2009. This form may be reproduced in its exact form for use in clinical settings, courtesy of the Center for Adolescent Substance Abuse Research, Children's Hospital Boston, 300 Longwood Ave, Boston, MA 02115, U.S.A., (617) 355-5433, www.ceasar.org.

References:

1. Knight JR, Shrier LA, Bravender TD, Farrell M, Vander Bilt J, Shaffer HJ. A new brief screen for adolescent substance abuse. Arch Pediatr Adolesc Med 1999;153(6):591-6.
2. Knight JR, Sherritt L, Shrier LA, Harris SK, Chang G. Validity of the CRAFFT substance abuse screening test among adolescent clinic patients. Arch Pediatr Adolesc Med 2002;156(6):607-14.
3. American Psychiatric Association. Diagnostic and Statistical Manual of Mental Disorders, fourth edition, text revision. Washington DC, American Psychiatric Association, 2000.