

ראיון מיון CRAFFT

(The CRAFFT Screening Interview)

התחל/י: "אני מתכונן/ת לשאול אותך כמה שאלות אותן אני שואל/ת את כל המטופלים שלי. היה ישר בבקשה. אשמור את תשובותיך חסויות."

חלק A

	כן	לא	במהלך 12 החודשים האחרונים, האם:
	<input type="checkbox"/>	<input type="checkbox"/>	1) שתית אלכוהול (יותר מכמה לגימות) (אל תספור/י לגימות אלכוהול שנלגמו בזמן אירועים משפחתיים או דתיים).
	<input type="checkbox"/>	<input type="checkbox"/>	2) עישנת מריחואנה או חשיש?
	<input type="checkbox"/>	<input type="checkbox"/>	3) השתמשת במשהו אחר כדי להתמסטל?

"משהו אחר" כולל: סמים בלתי חוקיים, תרופות ללא ועם מרשם וחומרים אחרים שאפת.

לשימוש הקליניקה בלבד: האם המטופל ענה "כן" לאחת השאלות בחלק A?

<input type="checkbox"/> כן	<input type="checkbox"/> לא
↓	↓
שאל/י את כל 6 שאלות CRAFFT	שאל/י רק את שאלת המכונית, ואז הפסק/י

	כן	לא	חלק B
	<input type="checkbox"/>	<input type="checkbox"/>	האם אי-פעם נסעת במכונית שבה נהג מישהו (כולל עצמך), אשר היה "מסטול" או שהשתמש באלכוהול או בסמים?
	<input type="checkbox"/>	<input type="checkbox"/>	אם יש ואת/ה משתמש/ת באלכוהול או בסמים כדי להרגע, כדי לשפר את הרגשתך, או על מנת להשתלב?
	<input type="checkbox"/>	<input type="checkbox"/>	האם אי-פעם השתמשת באלכוהול או בסמים בזמן שנמצאת לבדך?
	<input type="checkbox"/>	<input type="checkbox"/>	האם קורה שאת/ה שוכח דברים שעשית בעת שהשתמשת באלכוהול או בסמים?
	<input type="checkbox"/>	<input type="checkbox"/>	האם בני משפחתך או חבריך אמרו לך אי-פעם שעליך להפחית בשתיית אלכוהול או בשימוש בסמים?
	<input type="checkbox"/>	<input type="checkbox"/>	האם אי-פעם הסתבכת בצרה בזמן שהשתמשת באלכוהול או בסמים?

הצהרת סודיות

המידע המתועד בדף זה עלול להיות מוגן על ידי חוקים פדרליים מיוחדים להגנה על פרטיות (42CFR חלק 2) האוסרים על מסירת מידע זה אלא אם מאושר בהסכמה ספציפית בכתב. הסכמה כללית לשחרור מידע רפואי אינה מספקת במקרה זה.

© CHILDREN'S HOSPITAL BOSTON, 2009. ALL RIGHTS RESERVED.

Reproduced with permission from the Center for Adolescent Substance Abuse Research, CeASAR, Children's Hospital Boston. (www.ceasar.org)

הוראות ניקוד: עבור צוות הקליניקה בלבד

שיטת הניקוד של CRAFFT: כל תשובה שהיא "כן" בחלק B מקבלת נקודה 1. סכום כולל של 2 נקודות או יותר מורה על בדיקה חיובית המשקפת את הצורך בהערכה נוספת.

דיאגנוזה של סבירות התלות/התמכרות לחומרים ממכרים המבוססת על פי ניקוד CRAFFT^{1,2}

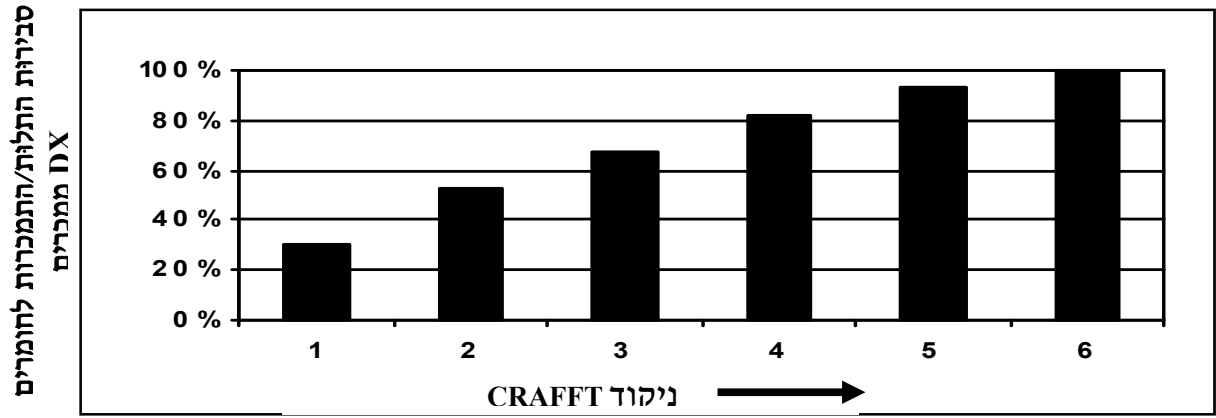

קנה-מידה דיגנוזטי DSM-IV (מקוצר)³

התמכרות לחומרים ממכרים (1 או יותר מן המובאים לעיל):

- השימוש גורם לאי-יכולת למלא התחייבויות בעבודה, בבית הספר, או בבית
 - שימוש חוזר במצבים מסוכנים (כגון נהיגה)
 - בעיות חוזרות ונישנות עם החוק
 - שימוש מתמשך למרות בעיות חוזרות ונישנות
- תלותיות ההתמכרות (3 או יותר מן המובאים לעיל):
- סבילות
 - הפסקת הרגל ממכר
 - לקיחת חומרים ממכרים בכמות מתוגברת או במשך תקופה ארוכה מן המתוכנן
 - מאמצים בלתי מוצלחים לצמצם שימוש או להפסיק לחלוטין
 - זמן ניכר מושקע בלהשיג חומרים ממכרים או להתאושש ממהשפעתם
 - פעילויות חשובות הוקרבו בגלל התמכרות לחומרים ממכרים
 - התמדה בשימוש למרות תוצאות מזיקות

© Children's Hospital Boston, 2009. This form may be reproduced in its exact form for use in clinical settings, courtesy of the Center for Adolescent Substance Abuse Research, Children's Hospital Boston, 300 Longwood Ave, Boston, MA 02115, U.S.A., (617) 355-5433, www.ceasar.org.

מראי מקום:

1. Knight JR, Shrier LA, Bravender TD, Farrell M, Vander Bilt J, Shaffer HJ. A new brief screen for adolescent substance abuse. Arch Pediatr Adolesc Med 1999;153(6):591-6.
2. Knight JR, Sherritt L, Shrier LA, Harris SK, Chang G. Validity of the CRAFFT substance abuse screening test among adolescent clinic patients. Arch Pediatr Adolesc Med 2002;156(6):607-14.
3. American Psychiatric Association. Diagnostic and Statistical Manual of Mental Disorders, fourth edition, text revision. Washington DC, American Psychiatric Association, 2000.