

مخطط كهربية الدماغ

(Electroencephalography,  
المتنقل EEG)

My Hospital Story



**Boston Children's Hospital**

ديسمبر 2023

أستعد لزيارة مستشفى Boston Children's Hospital للخضوع لاختبار EEG. سيساعد هذا الاختبار طبيبي على معرفة المزيد عن دماغي.



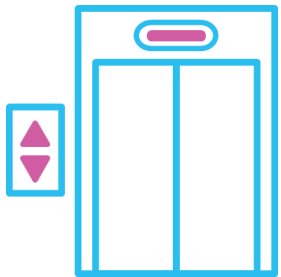

أولاً، سنمشي في ردهة المستشفى ونركب مصاعد Fegan إلى الطابق التاسع.



بعد ذلك سنتحدث إلى شخص ما عند مكتب الاستقبال. وسألتقى منه  
سوارًا عليه اسمي.



بعد ذلك، سوف ننتظر  
حتى ينادى اسمي.  
ويمكنني الجلوس أو  
العب بهدوء بينما أنتظر.





عندما يحين دوري،  
سينادي التقني المختص  
على اسمي. وسنذهب إلى  
غرفة جديدة.



قد أقف على الميزان لأعرف  
وزني. وقد يطلب مني التقني  
المختص أن أنزع حذائي.





بعد ذلك، سيتحدث  
التقني المختص معي  
ومع القائم على رعايتي  
عن اختبار EEG.





A woman with long brown hair tied back, wearing a light-colored sweater and dark pants, is pushing a gurney. On the gurney, a young boy is lying down, wearing a black t-shirt with a yellow stripe and grey pants. The room has orange walls and a painting of a giraffe and a Ferris wheel. A medical cart is visible on the left.

عندما يحين وقت الخضوع لاختبار EEG،  
سأستلقي على سرير الفحص.



سيقيس التقني المختص حجم رأسي بشرط قياس.  
سأحافظ على جسمي ثابتًا جدًا.

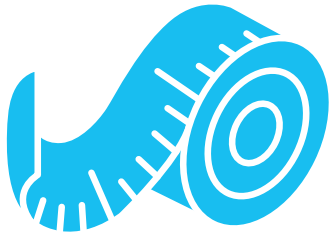

بعد ذلك سيرسم التقني المختص نقاطًا على  
رأسي بقلم شمع ملمسه ناعم.

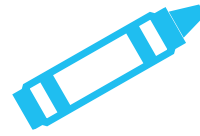

سيستخدم التقني المختص  
مسحة قطنية وصابوناً  
لتنظيف رأسي. وقد أشعر  
أن الصابون له ملمس رملي.

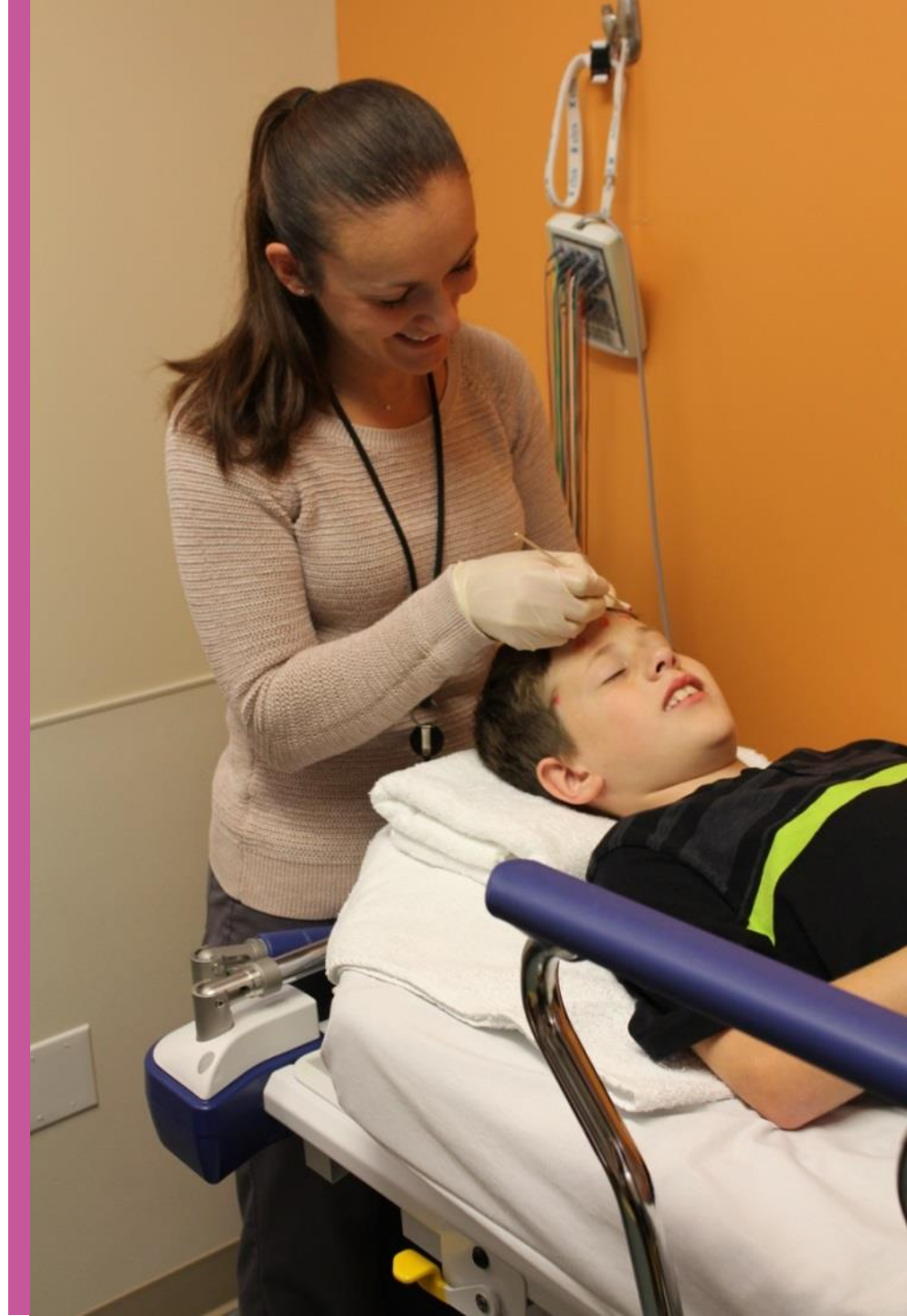
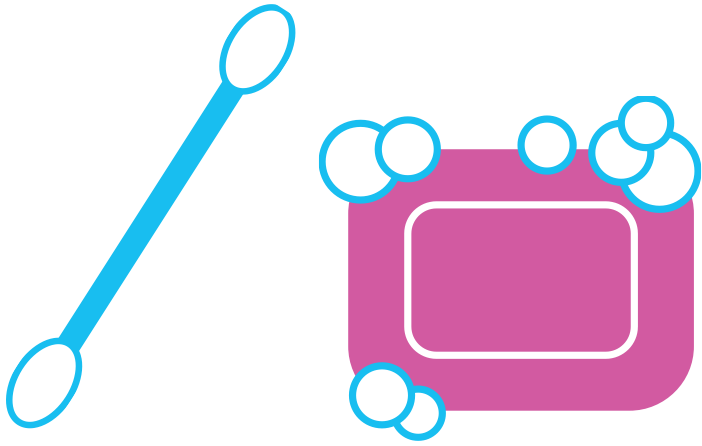



بعد ذلك، سيضع التقني  
المختص الأقطاب  
الكهربائية على رأسي.  
وهذه الأقطاب الكهربائية  
تشبه الأزرار الصغيرة.

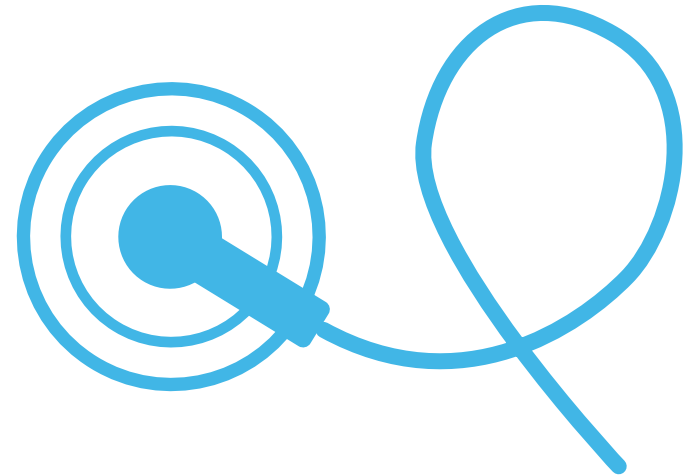

يمكنني اللعب بلعبة أو  
مشاهدة فيلم بينما يضع  
التقني المختص الأزرار  
على رأسي.





سيستخدم التقني المختص شريطاً لاصقاً من نوع خاص لتثبيت الأزرار في مكانها.

ثم سيلف التقني المختص قطعة  
من الشاش الناعم حول رأسي.





A young boy is lying in a hospital bed, appearing to be asleep or resting. He has a white bandage wrapped around his forehead. He is holding a small, red, paper fan in his hands. The background is a plain, light-colored wall. The text is overlaid on a white box with a blue border at the bottom of the image.

بعد ذلك، سيطلب مني التقني المختص النفخ في مروحة ورقية صغيرة.



في الخطوة التالية، سأنظر إلى ضوء وامض. وقد يطلب مني التقني  
المختص أن أفتح عينيّ وأغلقهما.



بعد ذلك، سيضع التقني  
المختص على رأسي  
قبعة متصلة بأقطاب  
كهربائية وسيعطيني  
حقبة للظهر.



سأذهب إلى المنزل مرتديًا  
قبعة الأقطاب الكهربائية  
وحقيبة الظهر.  
من المهم جدًا أن أظل  
مرتديًا قبعة الأقطاب  
الكهربائية حتى أعود إلى  
المستشفى مرة أخرى.



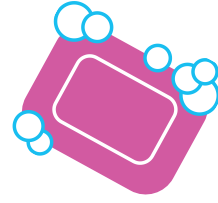

عندما أعود إلى المستشفى، سينزع  
التقني المختص الأضرار باستخدام  
شامبو من نوع خاص.



لقد انتهيت من اختبار  
EEG بالكامل.

سيكون الجميع فخورين  
بي للغاية!

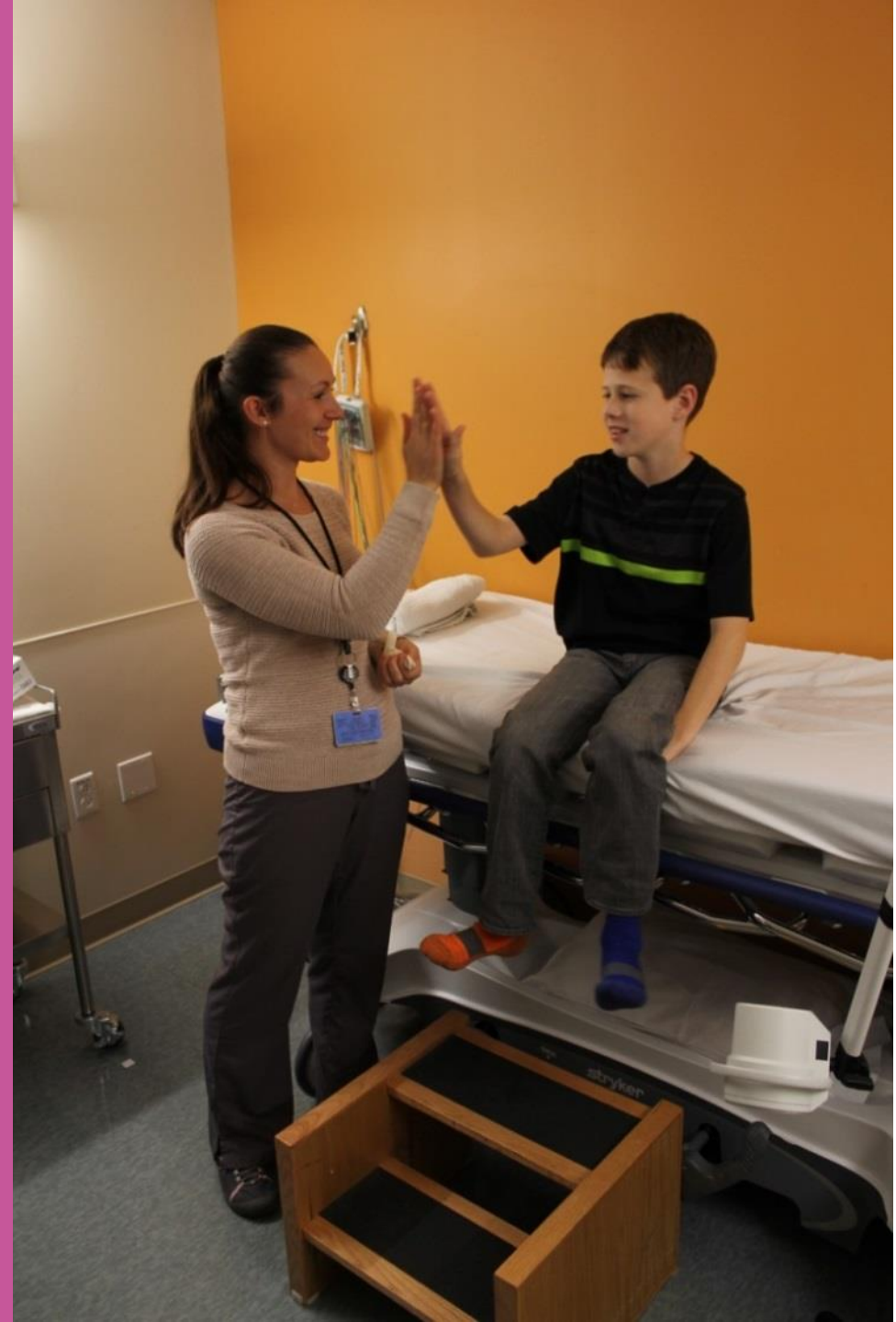
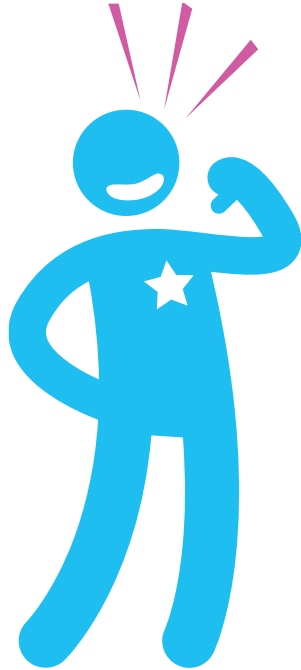

أعدّه:

Autism Spectrum Center وقسم خدمات حياة الطفل

(Child Life Services)